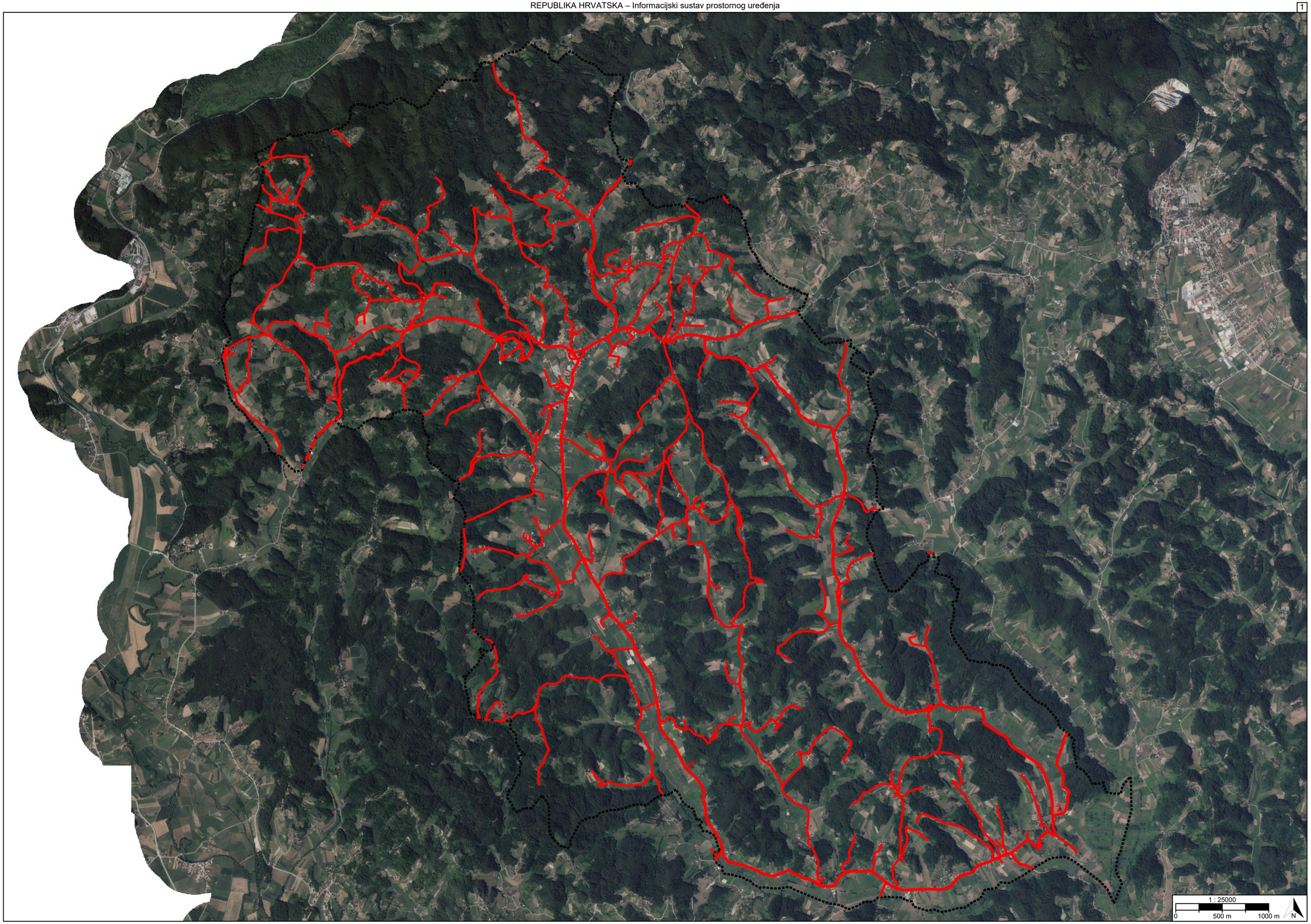
1 : 25000
0
500 m
1000 m
N

TUMAČ PLANSKOG ZNAKOVLJA

[OB-1-1] Obuhvat prostornog plana

[OB-1-1-3001] Obuhvat prostornog plana

[IS-1-1] Cestovni promet

Ž [IS-1-1-2005] (Ž) Cesta područnog (regionalnog) značaja

L [IS-1-1-3007] (L) Cesta lokalnog značaja

[IS-1-2] Željeznički promet

[IS-1-3] Pomorski promet

[IS-1-4] Promet unutarnjim vodama

[IS-1-5] Zračni promet

REPUBLIKA HRVATSKA
KRAPINSKO-ZAGORSKA ŽUPANIJA, OPĆINA DESINIĆ

Naziv prostornog plana:

Prostorni plan uređenja Općine Desinić

Naziv kartografskog prikaza prostornog plana:	Mjerilo prikaza:
2.1. Prometni sustav	1:25000

Vrsta postupka:
Postupak izrade i donošenja izmjene i dopune prostornog plana

Faza izrade plana:	Oznaka revizije plana:
Prijedlog prostornog plana za 1. ponovnu javnu raspravu	

Odluka o izradi prostornog plana:
Odluka o izradi izmjene i dopune Prostornog plana uređenja Općine Desinić (Službeni glasnik Krapinsko-zagorske županije broj 44/24)

Javna rasprava:
Javna rasprava provođena je od 03.12.2025. do zaključno s danom 15.12.2025. Prva ponovna javna rasprava provodi se od 04.02.2026. do zaključno s danom 13.02.2026.

Javni uvid:	Javno izlaganje:
od 04.02.2026. godine do 13.02.2026. godine, na lokaciji: Trg svetog Jurja 7, 49216 Desinić, 07,00-15,00	dana 13.02.2026. godine, na lokaciji: Trg svetog Jurja 7, 49216 Desinić, 13,00

Nositelj izrade prostornog plana:	Odgovorna osoba nositelja izrade:
Krapinsko-zagorska županija, Općina Desinić Jedinstveni upravni odjel	PROČELNICA Lidija Paš
Tijelo koje donosi prostorni plan:	Predsjednik tijela koje donosi prostorni plan:
Krapinsko-zagorska županija, Općina Desinić Općinsko vijeće	PREDSJEDNICA OPĆINSKOG VIJEĆA Marija Beber
Stručni izrađivač prostornog plana: ARHITEKTONSKI ATELIER DESET d.o.o. Zagreb, Ulica kneza Mislava 15 OIB: 62717654698	Odgovorna osoba stručnog izrađivača: DIREKTOR Ivan Mucko dipl.ing.arh.
	Odgovorni voditelj izrade: Ivan Mucko dipl.ing.arh.

Stručni tim:
Jasna Juraić mag.ing.arch.
Ariana Korlaet dipl.ing.arh.

REPUBLIKA HRVATSKA
KRAPINSKO-ZAGORSKA ŽUPANIJA, OPĆINA DESINIĆ

Naziv prostornog plana:

Prostorni plan uređenja Općine Desinić

Naziv kartografskog prikaza prostornog plana:	Mjerilo prikaza:
2.1. Prometni sustav	1:25000

Vrsta postupka:
Postupak izrade i donošenja izmjene i dopune prostornog plana

Faza izrade plana:	Oznaka revizije plana:
Prijedlog prostornog plana za 1. ponovnu javnu raspravu	

Prostor za digitalni potpis

Odgovorna osoba nositelja izrade:
PROČELNICA
Lidija Paš

LIDIJA PAŠ
Elektronički potpisano: 28.01.2026T07:11:53 (UTC:2026-01-28T06:11:53Z)
Provjera: https://epotpis.rdd.hr/provjera
Broj zapisa: 51ad699d-d513-41f2-86ea-b31cd3bf4ca5

Odgovorna osoba stručnog izrađivača:
DIREKTOR
Ivan Mucko dipl.ing.arh.

IVAN MUCKO
HR-32134855918
Elektronički potpisano: 27.01.2026T19:29:34 (UTC:2026-01-27T18:29:34Z)
ELECTRONICALLY SIGNED
Provjera: https://esign.certilia.com/provjera
VERIFICATION
Broj zapisa: 4115ca10-6680-4d40-9fe1-76d39f820cf4
RECORD ID

Odgovorni voditelj izrade:
Ivan Mucko dipl.ing.arh.

IVAN MUCKO
HR-32134855918
Elektronički potpisano: 27.01.2026T19:30:14 (UTC:2026-01-27T18:30:14Z)
ELECTRONICALLY SIGNED
Provjera: https://esign.certilia.com/provjera
VERIFICATION
Broj zapisa: 0345aab6-0589-4973-b3b8-80adcd60294a
RECORD ID