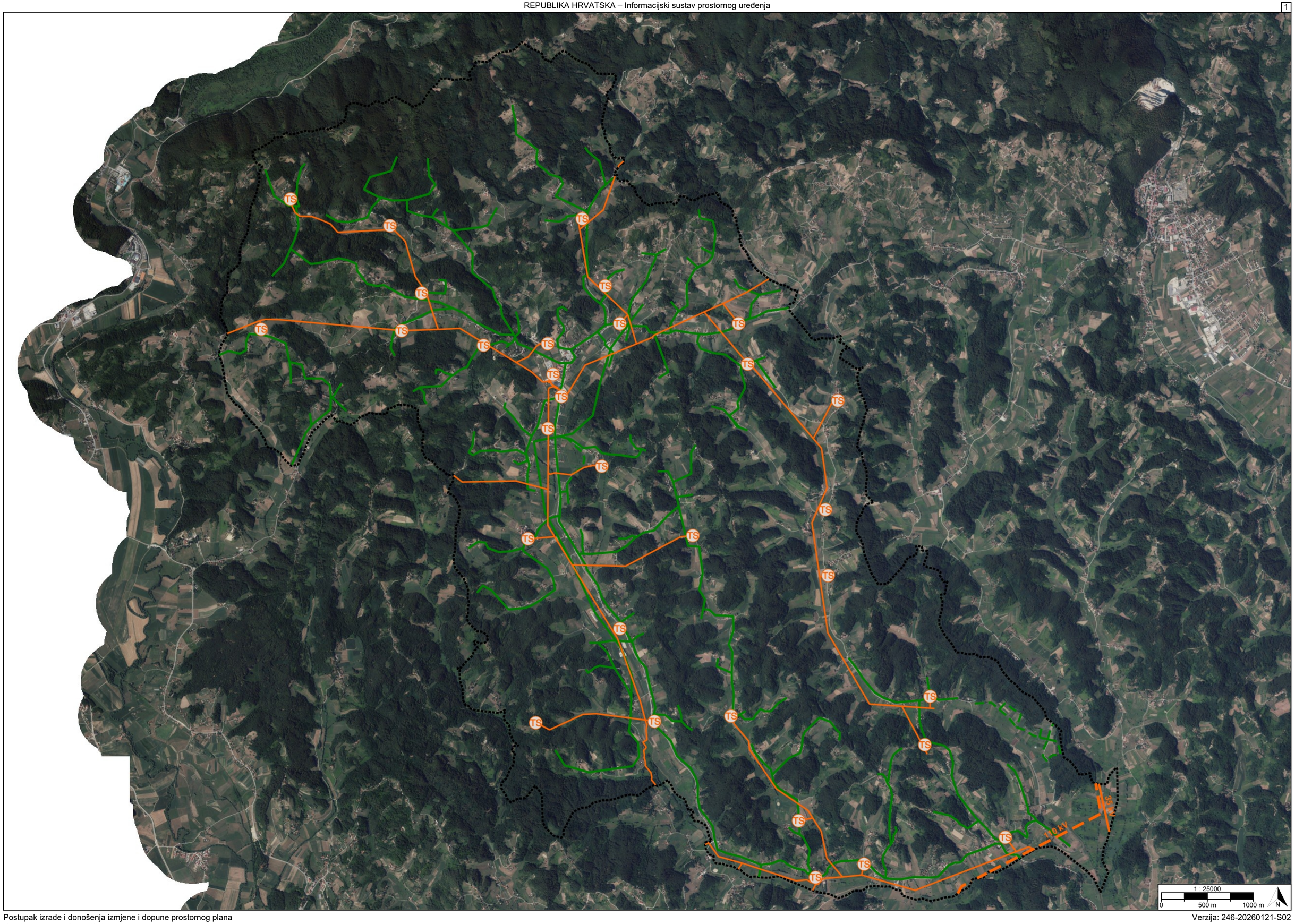
TS
35 kV
110 kV
1 : 25000
0
500 m
1000 m
N

TUMAČ PLANSKOG ZNAKOVLJA

[OB-1-1] Obuhvat prostornog plana

[OB-1-1-3001] Obuhvat prostornog plana

[IS-3-1] Nafta i plin

[IS-3-1-3303] Plinovod s pripadajućim građevinama i uređajima

[IS-3-1-3304] Plinovod s pripadajućim građevinama i uređajima - planirano

[IS-3-2] Elektroenergetika

110 kV [IS-3-2-2002] (110 kV) Dalekovod 110 kV s pripadajućim građevinama i uređajima - planirano

35 kV [IS-3-2-2003] (35 kV) Dalekovod 35 kV s pripadajućim građevinama i uređajima

[IS-3-2-3007] Vod srednjenaponske mreže s pripadajućim građevinama i uređajima (10(20) kV)

TS [IS-3-2-3013] (TS) Transformatorsko i/ili rasklopno postrojenje

REPUBLIKA HRVATSKA
KRAPINSKO-ZAGORSKA ŽUPANIJA, OPĆINA DESINIĆ

Naziv prostornog plana:

Prostorni plan uređenja Općine Desinić

Naziv kartografskog prikaza prostornog plana:	Mjerilo prikaza:
2.3. Energetski sustav	1:25000

Vrsta postupka:
Postupak izrade i donošenja izmjene i dopune prostornog plana

Faza izrade plana:	Oznaka revizije plana:
Prijedlog prostornog plana za 1. ponovnu javnu raspravu	

Odluka o izradi prostornog plana:
Odluka o izradi izmjene i dopune Prostornog plana uređenja Općine Desinić (Službeni glasnik Krapinsko-zagorske županije broj 44/24)

Javna rasprava:
Javna rasprava provođena je od 03.12.2025. do zaključno s danom 15.12.2025. Prva ponovna javna rasprava provodi se od 04.02.2026. do zaključno s danom 13.02.2026.

Javni uvid:	Javno izlaganje:
od 04.02.2026. godine do 13.02.2026. godine, na lokaciji: Trg svetog Jurja 7, 49216 Desinić, 07,00-15,00	dana 13.02.2026. godine, na lokaciji: Trg svetog Jurja 7, 49216 Desinić, 13,00

Nositelj izrade prostornog plana:	Odgovorna osoba nositelja izrade:
Krapinsko-zagorska županija, Općina Desinić Jedinstveni upravni odjel	PROČELNICA Lidija Paš
Tijelo koje donosi prostorni plan:	Predsjednik tijela koje donosi prostorni plan:
Krapinsko-zagorska županija, Općina Desinić Općinsko vijeće	PREDSJEDNICA OPĆINSKOG VIJEĆA Marija Beber
Stručni izrađivač prostornog plana: ARHITEKTONSKI ATELIER DESET d.o.o. Zagreb, Ulica kneza Mislava 15 OIB: 62717654698	Odgovorna osoba stručnog izrađivača: DIREKTOR Ivan Mucko dipl.ing.arh.
	Odgovorni voditelj izrade: Ivan Mucko dipl.ing.arh.

Stručni tim:
Jasna Juraić mag.ing.arch.
Ariana Korlaet dipl.ing.arh.

REPUBLIKA HRVATSKA
KRAPINSKO-ZAGORSKA ŽUPANIJA, OPĆINA DESINIĆ

Naziv prostornog plana:

Prostorni plan uređenja Općine Desinić

Naziv kartografskog prikaza prostornog plana:	Mjerilo prikaza:
2.3. Energetski sustav	1:25000

Vrsta postupka:
Postupak izrade i donošenja izmjene i dopune prostornog plana

Faza izrade plana:	Oznaka revizije plana:
Prijedlog prostornog plana za 1. ponovnu javnu raspravu	

Prostor za digitalni potpis

Odgovorna osoba nositelja izrade:
PROČELNICA
Lidija Paš

LIDIJA PAŠ
Elektronički potpisano: 28.01.2026T07:14:34 (UTC:2026-01-28T06:14:34Z)
Provjera: https://epotpis.rdd.hr/provjera
Broj zapisa: ee1a7191-7e0d-425f-a017-19465a26cef9

Odgovorna osoba stručnog izrađivača:
DIREKTOR
Ivan Mucko dipl.ing.arh.

IVAN MUCKO
HR-32134855918
Elektronički potpisano: 27.01.2026T19:32:19 (UTC:2026-01-27T18:32:19Z)
ELECTRONICALLY SIGNED
Provjera: https://esign.certilia.com/provjera
VERIFICATION
Broj zapisa: 2ab04b21-b7fd-425f-8fea-9b08bfd8cb21
RECORD ID

Odgovorni voditelj izrade:
Ivan Mucko dipl.ing.arh.

IVAN MUCKO
HR-32134855918
Elektronički potpisano: 27.01.2026T19:32:55 (UTC:2026-01-27T18:32:55Z)
ELECTRONICALLY SIGNED
Provjera: https://esign.certilia.com/provjera
VERIFICATION
Broj zapisa: 691533a4-4543-4194-adbf-18fcdb2e8af0
RECORD ID