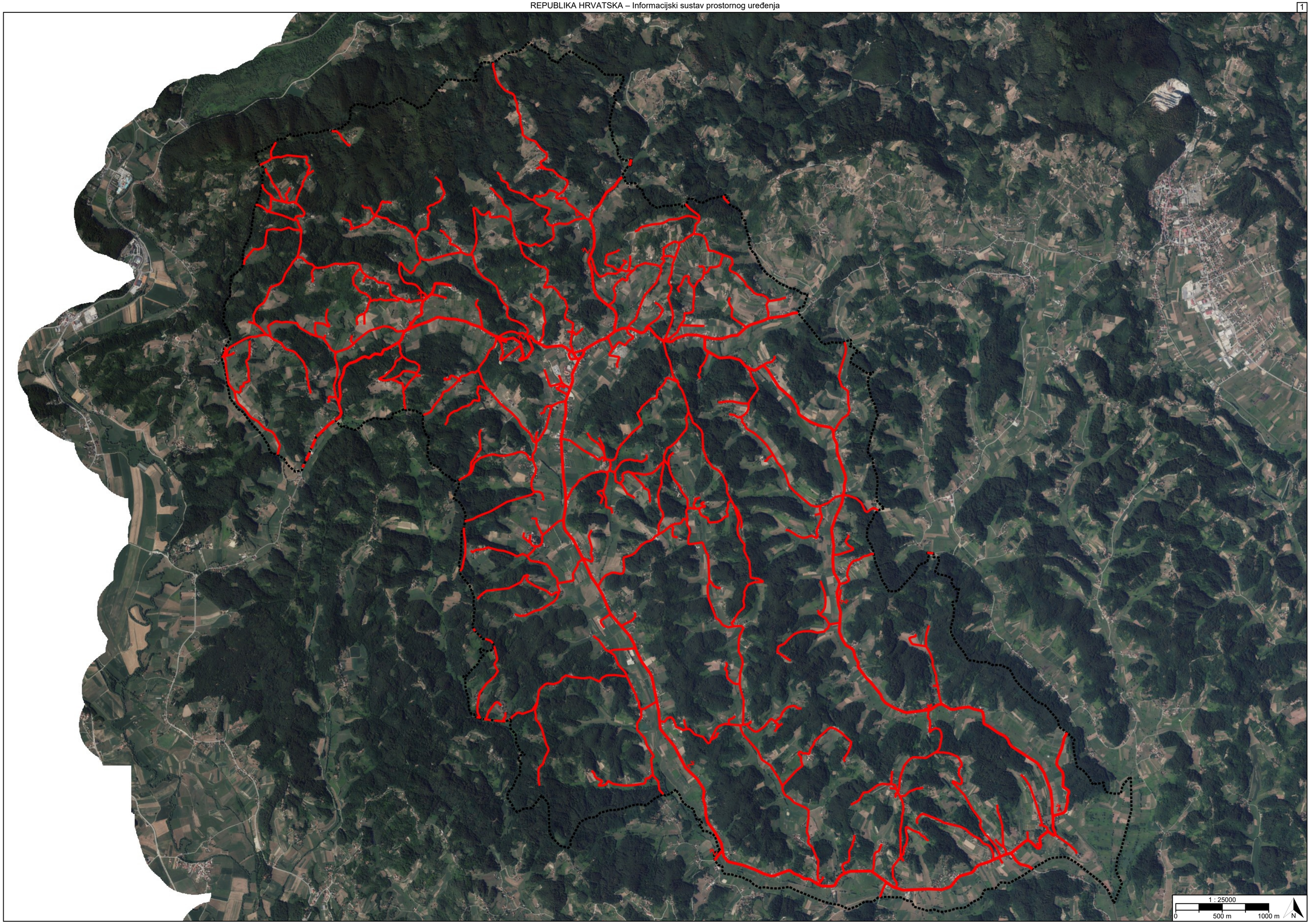
1 : 25000
0
500 m
1000 m
N

TUMAČ PLANSKOG ZNAKOVLJA

[OB-1-1] Obuhvat prostornog plana

[OB-1-1-3001] Obuhvat prostornog plana

[IS-1-1] Cestovni promet

Ž [IS-1-1-2005] (Ž) Cesta područnog (regionalnog) značaja

L [IS-1-1-3007] (L) Cesta lokalnog značaja

[IS-1-2] Željeznički promet

[IS-1-3] Pomorski promet

[IS-1-4] Promet unutarnjim vodama

[IS-1-5] Zračni promet

REPUBLIKA HRVATSKA
KRAPINSKO-ZAGORSKA ŽUPANIJA, OPĆINA DESINIĆ

Naziv prostornog plana:

Prostorni plan uređenja Općine Desinić

Naziv kartografskog prikaza prostornog plana:	Mjerilo prikaza:
2.1. Prometni sustav	1:25000

Vrsta postupka:
Postupak izrade i donošenja izmjene i dopune prostornog plana – VI. izmjene i dopune

Faza izrade plana:	Oznaka revizije plana:
Prostorni plan	HR-ISPU-PPGO-00701-R07

Odluka o izradi prostornog plana:
Odluka o izradi izmjene i dopune Prostornog plana uređenja Općine Desinić (Službeni glasnik Krapinsko-zagorske županije broj 44/24)

Javna rasprava:
Javna rasprava provođena je od 03.12.2025. do zaključno s danom 15.12.2025. Prva ponovna javna rasprava provođena je od 04.02.2026. do zaključno s danom 13.02.2026.

Odluka o donošenju prostornog plana:
Odluka o donošenju VI. izmjene i dopune Prostornog plana uređenja Općine Desinić
Službeni glasnik Krapinsko-zagorske županije

Nositelj izrade prostornog plana:	Odgovorna osoba nositelja izrade:
Krapinsko-zagorska županija, Općina Desinić Jedinstveni upravni odjel	PROČELNICA Lidija Paš
Tijelo koje donosi prostorni plan:	Predsjednik tijela koje donosi prostorni plan:
Krapinsko-zagorska županija, Općina Desinić Općinsko vijeće	PREDSJEDNICA OPĆINSKOG VIJEĆA Marija Beber
Stručni izrađivač prostornog plana:	Odgovorna osoba stručnog izrađivača:
ARHITEKTONSKI ATELIER DESET d.o.o. Zagreb, Ulica kneza Mislava 15 OIB: 62717654698	DIREKTOR Ivan Mucko dipl.ing.arh.
	Odgovorni voditelj izrade: Ivan Mucko dipl.ing.arh.

Stručni tim:
Jasna Juraić mag.ing.arch.
Ariana Korlaet dipl.ing.arh.

REPUBLIKA HRVATSKA
KRAPINSKO-ZAGORSKA ŽUPANIJA, OPĆINA DESINIĆ

Naziv prostornog plana:

Prostorni plan uređenja Općine Desinić

Naziv kartografskog prikaza prostornog plana:	Mjerilo prikaza:
2.1. Prometni sustav	1:25000

Vrsta postupka:
Postupak izrade i donošenja izmjene i dopune prostornog plana – VI. izmjene i dopune

Faza izrade plana:	Oznaka revizije plana:
Prostorni plan	HR-ISPU-PPGO-00701-R07

Prostor za digitalni potpis

Odgovorna osoba nositelja izrade:
PROČELNICA
Lidija Paš

LIDIJA PAŠ
Elektronički potpisano: 28.05.2026T20:24:02 (UTC:2026-05-28T18:24:02Z)
Provjera: https://epotpis.rdd.hr/provjera
Broj zapisa: 788ea475-0de2-4252-82a6-61c8ebef3f69

Odgovorna osoba stručnog izrađivača:
DIREKTOR
Ivan Mucko dipl.ing.arh.

IVAN MUCKO
HR-32134855918
Elektronički potpisano: 28.05.2026T19:54:55 (UTC:2026-05-28T17:54:55Z)
ELECTRONICALLY SIGNED
Provjera: https://esign.certilia.com/provjera
VERIFICATION
Broj zapisa: 5b7efc7e-3ab0-4121-9898-0a0894ed568b
RECORD ID

Odgovorni voditelj izrade:
Ivan Mucko dipl.ing.arh.

IVAN MUCKO
HR-32134855918
Elektronički potpisano: 28.05.2026T19:53:33 (UTC:2026-05-28T17:53:33Z)
ELECTRONICALLY SIGNED
Provjera: https://esign.certilia.com/provjera
VERIFICATION
Broj zapisa: 8f9e67c9-9e75-4569-bcca-574eaad70035
RECORD ID

Predsjednik tijela koje donosi prostorni plan:
PREDSJEDNICA OPĆINSKOG VIJEĆA
Marija Beber

MARIJA BEBER
Elektronički potpisano: 28.05.2026T19:25:09 (UTC:2026-05-28T17:25:09Z)
Provjera: https://epotpis.rdd.hr/provjera
Broj zapisa: e1520ba0-0319-4ad1-aabd-3ced86716da5