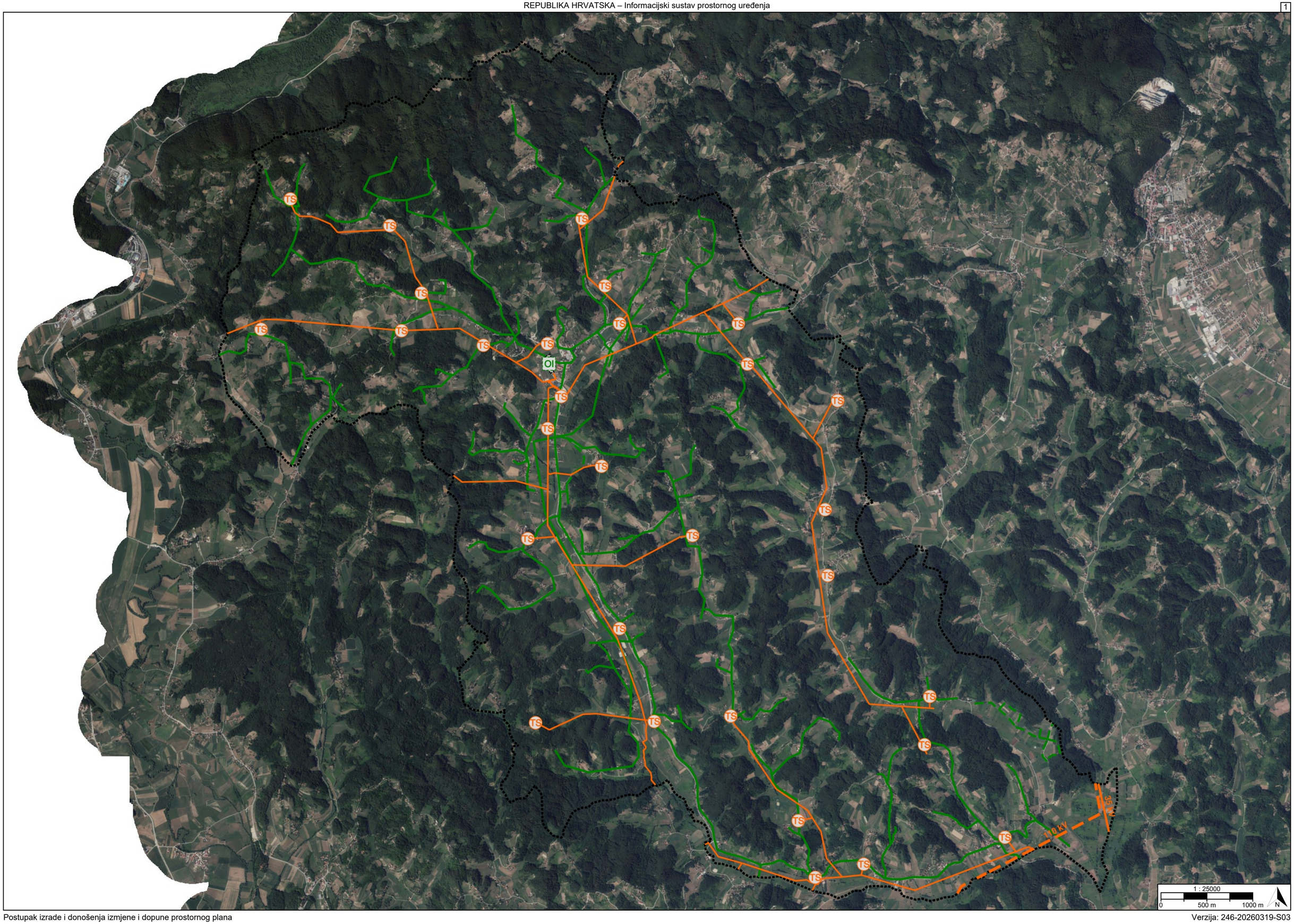
TS
OI
35 kV
110 kV
1 : 25000
0
500 m
1000 m
N

TUMAČ PLANSKOG ZNAKOVLJA

[OB-1-1] Obuhvat prostornog plana

[OB-1-1-3001] Obuhvat prostornog plana

[IS-3-1] Nafta i plin

[IS-3-1-3303] Plinovod s pripadajućim građevinama i uređajima

[IS-3-1-3304] Plinovod s pripadajućim građevinama i uređajima - planirano

[IS-3-2] Elektroenergetika

110 kV [IS-3-2-2002] (110 kV) Dalekovod 110 kV s pripadajućim građevinama i uređajima - planirano

35 kV [IS-3-2-2003] (35 kV) Dalekovod 35 kV s pripadajućim građevinama i uređajima

[IS-3-2-3007] Vod srednjenaponske mreže s pripadajućim građevinama i uređajima (10(20) kV)

TS [IS-3-2-3013] (TS) Transformatorsko i/ili rasklopno postrojenje

OI [IS-3-2-3302] (OI) Elektrana na obnovljive izvore energije lokalnog značaja - planirano

REPUBLIKA HRVATSKA
KRAPINSKO-ZAGORSKA ŽUPANIJA, OPĆINA DESINIĆ

Naziv prostornog plana:

Prostorni plan uređenja Općine Desinić

Naziv kartografskog prikaza prostornog plana:	Mjerilo prikaza:
2.3. Energetski sustav	1:25000

Vrsta postupka:
Postupak izrade i donošenja izmjene i dopune prostornog plana – VI. izmjene i dopune

Faza izrade plana:	Oznaka revizije plana:
Prostorni plan	HR-ISPU-PPGO-00701-R07

Odluka o izradi prostornog plana:
Odluka o izradi izmjene i dopune Prostornog plana uređenja Općine Desinić (Službeni glasnik Krapinsko-zagorske županije broj 44/24)

Javna rasprava:
Javna rasprava provođena je od 03.12.2025. do zaključno s danom 15.12.2025. Prva ponovna javna rasprava provođena je od 04.02.2026. do zaključno s danom 13.02.2026.

Odluka o donošenju prostornog plana:
Odluka o donošenju VI. izmjene i dopune Prostornog plana uređenja Općine Desinić
Službeni glasnik Krapinsko-zagorske županije

Nositelj izrade prostornog plana:	Odgovorna osoba nositelja izrade:
Krapinsko-zagorska županija, Općina Desinić Jedinstveni upravni odjel	PROČELNICA Lidija Paš
Tijelo koje donosi prostorni plan:	Predsjednik tijela koje donosi prostorni plan:
Krapinsko-zagorska županija, Općina Desinić Općinsko vijeće	PREDSJEDNICA OPĆINSKOG VIJEĆA Marija Beber
Stručni izrađivač prostornog plana:	Odgovorna osoba stručnog izrađivača:
ARHITEKTONSKI ATELIER DESET d.o.o. Zagreb, Ulica kneza Mislava 15 OIB: 62717654698	DIREKTOR Ivan Mucko dipl.ing.arh.
	Odgovorni voditelj izrade: Ivan Mucko dipl.ing.arh.

Stručni tim:
Jasna Juraić mag.ing.arch.
Ariana Korlaet dipl.ing.arh.

REPUBLIKA HRVATSKA
KRAPINSKO-ZAGORSKA ŽUPANIJA, OPĆINA DESINIĆ

Naziv prostornog plana:

Prostorni plan uređenja Općine Desinić

Naziv kartografskog prikaza prostornog plana:	Mjerilo prikaza:
2.3. Energetski sustav	1:25000

Vrsta postupka:
Postupak izrade i donošenja izmjene i dopune prostornog plana – VI. izmjene i dopune

Faza izrade plana:	Oznaka revizije plana:
Prostorni plan	HR-ISPU-PPGO-00701-R07

Prostor za digitalni potpis

Odgovorna osoba nositelja izrade:
PROČELNICA
Lidija Paš

LIDIJA PAŠ
Elektronički potpisano: 28.05.2026T20:26:02 (UTC:2026-05-28T18:26:02Z)
Provjera: https://epotpis.rdd.hr/provjera
Broj zapisa: f228c2a2-2ff9-4fb6-84be-1807d2e1b4b8

Odgovorna osoba stručnog izrađivača:
DIREKTOR
Ivan Mucko dipl.ing.arh.

IVAN MUCKO
HR-32134855918
Elektronički potpisano: 28.05.2026T19:58:25 (UTC:2026-05-28T17:58:25Z)
ELECTRONICALLY SIGNED
Provjera: https://esign.certilia.com/provjera
VERIFICATION
Broj zapisa: cb588691-8b78-4849-a0d6-49828d8ab558
RECORD ID

Odgovorni voditelj izrade:
Ivan Mucko dipl.ing.arh.

IVAN MUCKO
HR-32134855918
Elektronički potpisano: 28.05.2026T19:57:31 (UTC:2026-05-28T17:57:31Z)
ELECTRONICALLY SIGNED
Provjera: https://esign.certilia.com/provjera
VERIFICATION
Broj zapisa: c750c8be-0fdc-4005-9fbc-433a0f9352d4
RECORD ID

Predsjednik tijela koje donosi prostorni plan:
PREDSJEDNICA OPĆINSKOG VIJEĆA
Marija Beber

MARIJA BEBER
Elektronički potpisano: 28.05.2026T19:27:56 (UTC:2026-05-28T17:27:56Z)
Provjera: https://epotpis.rdd.hr/provjera
Broj zapisa: eb3a0368-4d82-4851-a527-87149c383766